



CRÉDIT PHOTO : FRANCK TROMPS POUR L'UNIVERSITÉ DE NANTES

GUIDE ÉTUDIANT
2020 · 2021

ÉTUDIER à la Faculté de droit et des sciences politiques



UNIVERSITÉ DE NANTES



FACULTÉ DE DROIT
ET DES SCIENCES POLITIQUES

BIENVENUE

À LA FACULTÉ DE DROIT ET DES SCIENCES POLITIQUES DE L'UNIVERSITÉ DE NANTES

Chères étudiantes, chers étudiants,



La Faculté de droit et des sciences politiques de l'Université de Nantes et tous ses personnels (enseignants-chercheurs, enseignants, chercheurs, chargés d'enseignement et personnels administratifs, d'accueil et techniques) ont le plaisir de vous accueillir pour cette rentrée 2020-2021.

École de la précision, de la rigueur, de l'analyse et de l'esprit critique, vous accueillant sur les sites de Nantes et de la Roche-sur-Yon, la faculté va vous accompagner dans votre formation pour que vous sachiez raisonner, construire et convaincre pour ainsi vous préparer efficacement à votre futur professionnel.

Bienvenue dans cette communauté qui est désormais la vôtre et dans laquelle vous allez découvrir le métier d'étudiant, avec ses exigences (notamment l'autonomie), sa méthodologie, ses joies et, parfois, ses difficultés d'apprentissage.

Investissez-vous, intellectuellement et socialement, afin d'ouvrir vos perspectives d'avenir. Vos études seront ce que vous voudrez en faire. C'est par votre engagement qu'elles vous permettront d'atteindre les objectifs professionnels que vous vous êtes fixés ou que vous découvrirez en entrant dans ce qui est désormais notre maison commune.

Travaillez mais sachez également profiter pleinement de vos études, de votre vie étudiante, de votre campus. Partagez ces valeurs de l'enrichissement par la diversité, développez votre culture générale, engagez vous dans les activités associatives et faites partager vos passions en créant les activités qui viendraient à manquer.

Sachez nous solliciter pour faire de votre vie étudiante un moment d'épanouissement intellectuel et personnel. Nous sommes là pour vous.

La période traversée va nécessiter de la part de tous une capacité d'adaptation aux contraintes sanitaires que nous relèverons si nous avançons tous de concert. Sachons donc compter les uns sur les autres en étant responsable collectivement.

Bonne rentrée universitaire à toutes et à tous.

Olivier MÉNARD
Doyen de la Faculté

SOMMAIRE

4 Démarrer à l'université

VOTRE FACULTÉ

5 Présentation

6 Les locaux

7 Règles et sécurité

VOS ÉTUDES

8 Calendrier universitaire

10 Organisation des cours et TD

11 Groupes pédagogiques

12 Changements pédagogiques

13 Dispenses d'assiduité

14 Responsables pédagogiques

16 Vos ressources pour étudier

18 Votre projet professionnel

19 Vivre une expérience à l'international

VOTRE VIE ÉTUDIANTE

20 S'impliquer dans la vie de la Faculté

22 Pratiquer une activité sportive

23 Votre santé

VOS CONTACTS

24 Équipe de direction

26 Scolarité

DÉMARRER À L'UNIVERSITÉ ET À LA FACULTÉ

 www.univ-nantes.fr/bienvenue

Une boîte à outils destinée aux étudiants est disponible sur le site de l'Université. Elle réunit sur une même page l'ensemble des informations utiles à un bon démarrage dans votre vie universitaire.

BIENVENUE - la boîte à outils



S'INSCRIRE/SE REINSCRIRE

activer sa carte d'étudiant.e,
découvrir les webservices...



ATTERIR

réussir sa rentrée,
découvrir le calendrier,
le sport, la culture...



SE DÉPLACER

venir à l'université,
louer un vélo...



SE LOGER

trouver un logement,
bénéficier d'aides
financières...



SE RESTAURER

manger au RU, faire des
ateliers culinaires...



RÉUSSIR

partir à l'étranger, les 10
conseils pour réussir son
année...



PRENDRE SOIN

faire sa visite de
prévention, devenir
étudiant relais-santé...



S'ENGAGER

créer son asso,
participer aux élections
étudiantes...



SE FINANCER

gérer son budget,
trouver un job...



SORTIR

découvrir la
programmation du Pôle,
les lieux de sortie & les
visites à faire...

 www.droit.univ-nantes.fr

Le site internet de la Faculté de droit et des sciences politiques de Nantes. Vous y retrouverez toutes les actualités, l'offre de formation, l'accès aux services de la scolarité et des emplois du temps, ou encore les résumés de cours.

PRÉSENTATION DE LA FACULTÉ

La Faculté est implantée à Nantes et à La Roche-sur-Yon. Pour les deux premières années de la Licence droit, les enseignements, les enseignants, les documents, les modalités de validation et les examens sont identiques à Nantes et à La Roche-sur-Yon et un seul et même jury statue pour les L1 et L2 des deux campus.

Les deux campus offrent aux étudiants un Restaurant Universitaire, une Bibliothèque Universitaire avec de nombreux services (formation, informatique...), des activités sportives, scientifiques et culturelles de qualité.

Campus Tertre
Nantes



3699 étudiants

Chemin de la Censive du Tertre
BP 81307
44313 Nantes cedex 3
Tel. 02 40 14 15 15

www.droit.univ-nantes.fr

[@FacDroitScPoNantes](https://www.facebook.com/FacDroitScPoNantes)

[@FacDroitScPoNte](https://twitter.com/FacDroitScPoNte)

[in](https://www.linkedin.com/company/faculte-de-droit-et-des-sciences-politiques-de-l-universite-de-nantes) Faculté de droit et des sciences politiques de l'Université de Nantes

Campus de la Courtaisière
La Roche-sur-Yon



569 étudiants

221, rue Hubert Cailler
CS 50020
85035 La Roche-sur-Yon cedex
Tel. 02 53 80 41 00

www.polelrsv.univ-nantes.fr

[@poleuniversitaireyonnais](https://www.facebook.com/poleuniversitaireyonnais)

[@campuslrsv](https://twitter.com/campuslrsv)

LES LOCAUX

SITE DE NANTES

La Faculté de Droit et des Sciences politiques est constituée de deux bâtiments reliés par des passerelles.

Le bâtiment A est exclusivement dédié à l'enseignement et la pédagogie.

Le bâtiment B accueille les bureaux des enseignants, l'administration, les laboratoires de recherche, l'IPAG et des salles de cours. Chaque bâtiment compte 3 étages.

La Faculté comprend :

- ▲ 7 amphithéâtres dénommés par une lettre (de A à G) ;
- ▲ 4 salles dédiées au multimédia, à l'informatique et aux langues ;
- ▲ 27 salles de cours ou de travaux dirigés.

SITE DE LA ROCHE-SUR-YON

Le pôle universitaire yonnais, situé à La Courtaisière bénéficie d'un parc de 1,5 hectares à proximité du centre-ville. Ce site à taille humaine, innovant et dynamique, offre les conditions idéales d'études, d'intégration et d'épanouissement.

Il regroupe le Centre Universitaire Départemental (CUD), l'Institut Universitaire de Technologie (IUT) de La Roche-sur-Yon et l'Ecole Supérieure du Professorat et de l'Education (ESPE).

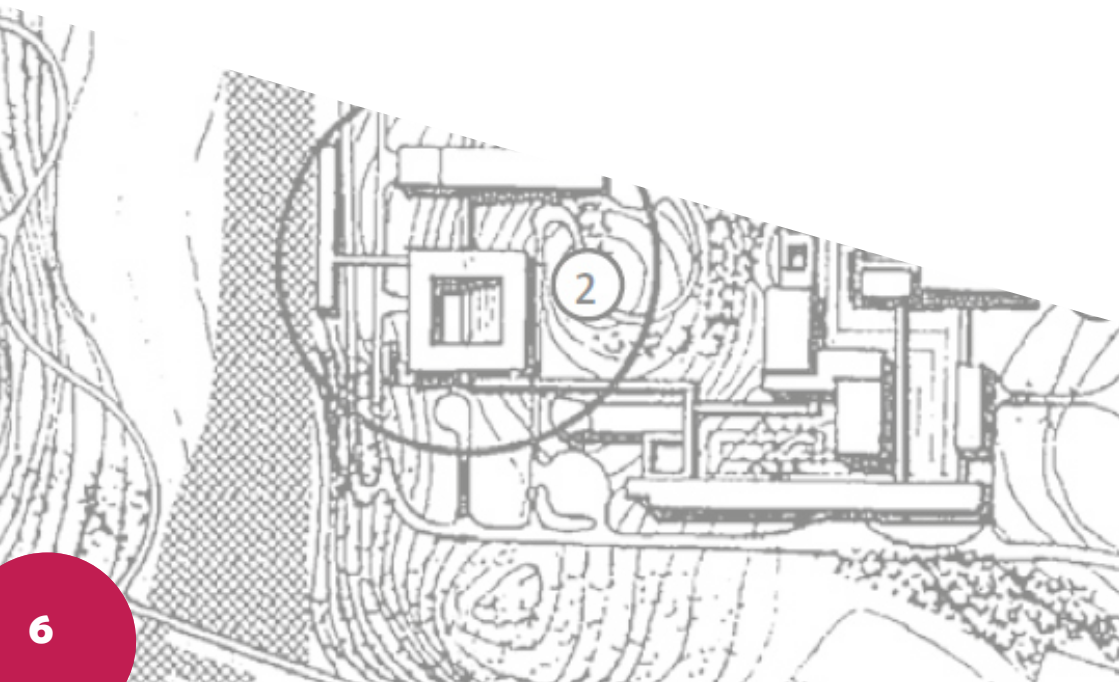

RÈGLES ET SÉCURITÉ

RÈGLES GÉNÉRALES

- L'attention de chacun est portée aux règles de respect et de patience envers les autres, personnels et étudiants ainsi qu'envers les lieux d'études de la Faculté. En ne commettant pas de dégradation (murs et mobilier) chacun contribue à l'amélioration des lieux de travail et d'apprentissage agréables pour tous.
- Évitez d'introduire des gobelets et autres papiers inutiles dans les amphis et les salles et utilisez les poubelles de tri et les cendriers mis à disposition.
- Respectez les horaires d'occupation des salles et amphithéâtres à la fin de chaque cours. Les emplois du temps très contraints imposent une grande attention portée à la ponctualité.
- Le règlement intérieur de la Faculté est consultable dans les vitrines situées près de l'amphithéâtre D, et dans l'Espace Étudiant de notre site internet (<http://droit.univ-nantes.fr/espace-etudiants>).

SÉCURITÉ

Des consignes de sécurité sont présentes dans la Faculté et doivent être consultées et respectées.

Des personnels de la Faculté sont formés Sauveteur Secouriste du Travail (SST) et un défibrillateur est situé à l'accueil.

En cas de besoin, le service de l'accueil (ALESA) est à votre disposition.



VOTRE CALENDRIER

Voté par le Conseil de Gestion du 28/05/2020
 12 semaines de cours et 09 semaines de TD pour le semestre 1
 12 semaines de cours et 09 semaines de TD pour le semestre 2

Réunions de rentrée* :

	Période d'enseignement	Période d'examens	Jours non travaillés	Congés Faculté de Droit	Vacances scolaires zone B	Rattrapages CM et TD
	Septembre	Octobre	Novembre	Décembre	Janvier	Février
Mar. 1	Congés 36	Jeu. 1	Dim. 1	Mar. 1	Ven. 1	Lun. 1
Mer. 2		Ven. 2	Lun. 2	Mer. 2	Sam. 2	Mar. 2
Jeu. 3	Réunions de rentrée*	Sam. 3	Mar. 3	Jeu. 3	Dim. 3	Mer. 3
Ven. 4		Dim. 4	Mer. 4	Ven. 4	Lun. 4	Jeu. 4
Sam. 5		Lun. 5	Jeu. 5	Sam. 5	Mar. 5	Ven. 5
Dim. 6		Mar. 6	Ven. 6	Dim. 6	Mer. 6	Sam. 6
Lun. 7	Début des CM Licences 1, 2 et 3	Mer. 7	Sam. 7	Lun. 7	Jeu. 7	Dim. 7
Mar. 8		Jeu. 8	Dim. 8	Mar. 8	Ven. 8	Lun. 8
Mer. 9		Ven. 9	Lun. 9	Mer. 9	Sam. 9	Mar. 9
Jeu. 10	37	Sam. 10	Mar. 10	Jeu. 10	Dim. 10	Mer. 10
Ven. 11		Dim. 11	Mer. 11	Ven. 11	Lun. 11	Jeu. 11
Sam. 12		Lun. 12	Jeu. 12	Sam. 12	Mar. 12	Ven. 12
Dim. 13		Mar. 13	Ven. 13	Dim. 13	Mer. 13	Sam. 13
Lun. 14	Début des CM Masters 1	Mer. 14	Sam. 14	Lun. 14	Jeu. 14	Dim. 14
Mar. 15		Ven. 15	Dim. 15	Mar. 15	Ven. 15	Lun. 15
Mer. 16		Ven. 16	Lun. 16	Mer. 16	Sam. 16	Mar. 16
Jeu. 17	38	Sam. 17	Mar. 17	Jeu. 17	Dim. 17	Mer. 17
Ven. 18		Dim. 18	Mer. 18	Ven. 18	Lun. 18	Jeu. 18
Sam. 19		Lun. 19	Jeu. 19	Sam. 19	Mar. 19	Ven. 19
Dim. 20		Mar. 20	Ven. 20	Dim. 20	Mer. 20	Sam. 20
Lun. 21	39	Mer. 21	Sam. 21	Lun. 21	Jeu. 21	Dim. 21
Mar. 22		Jeu. 22	Dim. 22	Mar. 22	Mer. 22	Lun. 22
Mer. 23		Ven. 23	Lun. 23	Mer. 23	Sam. 23	Mar. 23
Jeu. 24		Sam. 24	Mar. 24	Jeu. 24	Dim. 24	Mer. 24
Ven. 25		Dim. 25	Mer. 25	Ven. 25	Lun. 25	Jeu. 25
Sam. 26		Lun. 26	Jeu. 26	Sam. 26	Mar. 26	Ven. 26
Dim. 27		Mar. 27	Ven. 27	Dim. 27	Mer. 27	Sam. 27
Lun. 28	Début des TD licences 1, 2 et 3	Mer. 28	Sam. 28	Lun. 28	Jeu. 28	Dim. 28
Mar. 29	40	Jeu. 29	Dim. 29	Mar. 29	Ven. 29	Sam. 30
Mer. 30		Ven. 30	Lun. 30	Mer. 30	Sam. 30	
		Sam. 31		Jeu. 31	Dim. 31	

Mars	Avril	Mai	Juin	Juillet	Août
Lun. 1	Jeu. 1	Sam. 1	Mar. 1	Jeu. 1	Dim. 2
Mar. 2	Ven. 2	Dim. 2	Ven. 2	Ven. 2	Lun. 3
Mer. 3	Sam. 3	Lun. 3	Jeu. 3	Sam. 3	Mar. 4
Jeu. 4	Dim. 4	Mar. 4	Ven. 4	Dim. 4	Mer. 5
Ven. 5	Lun. 5	Mer. 5	Sam. 5	Lun. 5	Jeu. 6
Sam. 6	Mar. 6	Jeu. 6	Dim. 6	Mar. 6	Ven. 7
Dim. 7	Mer. 7	Ven. 7	Lun. 7	Mer. 7	Sam. 8
Lun. 8	Jeu. 8	Sam. 8	Mar. 8	Jeu. 8	Dim. 9
Mar. 9	Ven. 9	Dim. 9	Mer. 9	Ven. 9	Lun. 10
Mer. 10	Sam. 10	Lun. 10	Jeu. 10	Sam. 10	Mar. 11
Jeu. 11	Dim. 11	Mar. 11	Ven. 11	Dim. 11	Mer. 12
Ven. 12	Lun. 12	Mer. 12	Sam. 12	Lun. 12	Jeu. 13
Sam. 13	Mar. 13	Jeu. 13	Dim. 13	Mar. 13	Ven. 14
Dim. 14	Mer. 14	Ven. 14	Lun. 14	Mer. 14	Sam. 15
Lun. 15	Jeu. 15	Sam. 15	Mar. 15	Jeu. 15	Dim. 16
Mar. 16	Ven. 16	Dim. 16	Mer. 16	Ven. 16	Lun. 17
Mer. 17	Sam. 17	Lun. 17	Jeu. 17	Sam. 17	Mar. 18
Jeu. 18	Dim. 18	Mar. 18	Ven. 18	Dim. 18	Mer. 19
Ven. 19	Lun. 19	Mer. 19	Sam. 19	Lun. 19	Jeu. 20
Sam. 20	Mar. 20	Jeu. 20	Dim. 20	Mar. 20	Ven. 21
Dim. 21	Mer. 21	Ven. 21	Lun. 21	Mer. 21	Sam. 22
Lun. 22	Jeu. 22	Sam. 22	Mar. 22	Jeu. 22	Dim. 23
Mar. 23	Ven. 23	Dim. 23	Mer. 23	Ven. 23	Lun. 24
Jeu. 24	Sam. 24	Lun. 24	Jeu. 24	Sam. 24	Mar. 25
Ven. 25	Dim. 25	Mar. 25	Ven. 25	Dim. 25	Mer. 26
Sam. 26	Lun. 26	Mer. 26	Sam. 26	Lun. 26	Jeu. 27
Dim. 27	Mar. 27	Jeu. 27	Dim. 27	Mar. 27	Ven. 28
Mar. 28	Mer. 28	Ven. 28	Lun. 28	Mer. 28	Sam. 29
Lun. 29	Jeu. 29	Sam. 29	Mar. 29	Jeu. 29	Dim. 30
Mar. 30	Ven. 30	Dim. 30	Mer. 30	Ven. 30	Lun. 31
Mer. 31		Lun. 31		Sam. 31	

CALENDRIER UNIVERSITAIRE 2020 - 2021

Le calendrier universitaire fixe les dates de début et de fin de cours pour chacun des semestres d'une année universitaire, les semaines d'examens de première et de deuxième sessions ainsi que les semaines de tenue des jurys de diplômes. Il est mis à jour et voté tous les ans.

📅 Septembre 2020

- Jeudi 3 : réunions de rentrée
- Vendredi 4 : réunions de rentrée
- Lundi 7 : début des CM
- Lundi 28 : début des TD

📅 Octobre 2020

- Du 26 Octobre au 1^{er} Novembre : vacances de la Toussaint

📅 Novembre 2020

- Samedi 7 : épreuve anticipée L1 - Introduction historique aux sources du droit

📅 Décembre 2020

- À partir du 7 : révisions
- Du 14 au 19 : examens
- Du 21 Décembre au 4 Janvier : congés de fin d'année

📅 Janvier 2021

- Du 4 au 16 : examens semestre 1
- Lundi 18 : début des CM

📅 Février 2021

- Lundi 8 février : début des TD
- Du 22 au 28 : congés d'hiver

📅 Avril 2021

- Du 18 au 25 : révisions
- Du 26 Avril au 2 Mai : congés de printemps

📅 Mai 2021

- Du 3 au 28 : examens semestre 2

📅 Juin - Juillet 2021

- Du 3 au 4 Juin : délibérations Licences
- Du 10 au 11 Juin : délibérations Masters
- Du 17 Juin au 3 Juillet : session de rattrapage des Licences
- Vendredi 9 Juillet : délibérations des Licences session 2

INSCRIPTION PÉDAGOGIQUE

Tous les étudiants, exceptés les primo-entrants, les étudiants inscrits au guichet et les ERASMUS sortants, doivent OBLIGATOIREMENT, même les redoublants, saisir et enregistrer sur le site internet de la faculté leurs choix pédagogiques avant le 31/08/2020 INCLUS (matières obligatoires et matières facultatives) une fois leur inscription administrative effectuée.

Assurez-vous bien, en consultant l'emploi du temps, que vous pourrez suivre chacun des cours choisis en option. Il peut arriver que deux cours optionnels se déroulent sur le même créneau horaire. Vous devrez alors choisir entre les deux.

Dans certains Masters 1, les langues sont facultatives. Un étudiant qui s'y inscrit s'engage pour les deux semestres à suivre les travaux dirigés et le contrôle continu ; aucune désinscription n'est autorisée.

Toutes les informations relatives à la pédagogie sont consultables sur votre intranet : Webservices → dossier pédagogiques → consultations des groupes

ORGANISATION DES COURS ET DES TD

Enseignements du lundi 8h00 au samedi 12h30 et chaque soir jusqu'à 20h30.

Les cours sont organisés sur l'ensemble du semestre, soit sur un total de 13 semaines. Le volume horaire de chaque cours est réparti sur 8, 10 ou 12 semaines. Il est donc normal que certains cours ne figurent pas sur l'emploi du temps certaines semaines.

Les étudiants primo-arrivants à l'Université de Nantes ont l'obligation de suivre une séance de méthodologie à la Bibliothèque Universitaire et une visite médicale. Les modalités d'inscription seront publiées sur l'intranet, détaillées lors de la réunion de rentrée puis précisées par courriel.

Les listes des groupes de TD sont constituées la semaine précédant le début des TD, de manière automatique, sans possibilité de placement à «la carte». Ces listes vous seront communiquées par mail.

GROUPES PÉDAGOGIQUES EN L1 ET L2

- Les étudiants, dès leur inscription pédagogique, sont répartis dans des groupes de CM équilibrés, de manière aléatoire, sauf spécificités de choix
- Les étudiants de Licence 1 sont répartis en groupes pédagogiques : L1G1, L1G2, L1G3 - L1G5 (ENS) - L1G6 (Europe) - L1G8 (Parcours Franco-Allemand)
- Les étudiants de Licence 2 sont répartis en groupes pédagogiques : L2G1, L2G2 - L2G5 (ENS) - L2G6 (Europe) - L2G7 (Audencia) - L2G8 (Parcours Franco-Allemand)
- Chaque groupe pédagogique a un emploi du temps qui lui est propre.
- Les étudiants de la filière Franco-Britannique sont systématiquement affectés en L1G3 et L2G1. Les étudiants du Parcours Franco-Allemand sont systématiquement affectés en L1G8 et L2G8. Les étudiants hors parcours choisissant la langue «Allemand» sont affectés en L1G2 et L2G1.
- Les groupes d'affectation de chaque étudiant sont à consulter dans la rubrique «Webservices» (sous rubrique «scolarité» et «examens») de l'intranet de l'université (voir p16.) Aucun changement de groupe ne sera autorisé.
- Lorsque vous aurez connaissance de votre groupe d'affectation vous pourrez consulter votre emploi du temps et les informations qui vous sont destinées sur le «panneau d'affichage» virtuel de notre site internet.



CHANGEMENTS PÉDAGOGIQUES

Changements de choix pédagogiques (matières à options)

La procédure de changement de choix pédagogique du premier semestre s'effectue en ligne *jusqu'au vendredi 11 septembre 2020 inclus* pour les licences 1, 2 et 3, et *jusqu'au vendredi 18 septembre inclus* pour les masters 1.

Au second semestre, elle s'effectue pour tous (licences et masters 1) *jusqu'au vendredi 22 janvier 2021 inclus* pour le deuxième semestre. La procédure vous sera communiquée par mail. *voir contacts page 25*

Changements de groupes de TD

Les demandes devront se faire uniquement par permutation entre deux étudiants du même groupe pédagogique, suivant une procédure qui vous sera communiquée par mail *jusqu'au jeudi 1^{er} octobre 2020 inclus* pour le semestre 1 pour les licences 1, 2 et 3 et *jusqu'au jeudi 8 octobre* pour les masters 1 et *jusqu'au jeudi 11 février 2021 inclus* pour le semestre 2 pour tous les niveaux : licences et masters 1.

Après ces dates, toutes les demandes de modifications devront être déposées au service de la Scolarité, par courrier manuscrit dûment motivé, et seront soumises à la décision de M le Doyen. Ces changements pédagogiques ne pourront être accordés que dans la limite des places disponibles. Aucune demande par courriel ne sera recevable. Les étudiants devront consulter leur fiche individuelle sur intranet pour vérifier si la modification demandée a été enregistrée.



DISPENSES D'ASSIDUITÉ

Elles concernent tous les enseignements d'un semestre pour les matières notées en contrôle continu. Vous serez alors convoqués à un examen terminal. Il est nécessaire de se renseigner auprès du secrétariat des régimes spéciaux avant tout dépôt de demande (Bureau 118).

La demande de dispense d'assiduité doit être justifiée en fonction de la situation de l'étudiant (contrat de travail, livret de famille, certificat médical, certificat de scolarité d'une autre formation...). Les étudiants doivent retirer le dossier sur le site de la faculté. Un contrat pédagogique ayant pour objet de clarifier les droits et devoirs des étudiants demandant un aménagement de l'année dans le cadre d'une dispense d'assiduité peut être proposé.

Pour les deux semestres, les dates seront communiquées ultérieurement.

Après ces dates, toutes les demandes de dispense devront être soumises, par courrier manuscrit dûment motivé, à la décision de M le Doyen. Aucune demande par courriel ne sera recevable.



RESPONSABLES PÉDAGOGIQUES

🚩 Licence 1 Nantes	Anne-Sophie LE BRET
🚩 Licence 2 Nantes	Bertrand FAURE
🚩 Licence 1 La Roche-sur-Yon	Anne-Sophie LE BRET
🚩 Licence 2 La Roche-sur-Yon	Anne-Sophie LE BRET
🚩 L3 entreprise	Véronique BOURGNINAUD
🚩 L3 judiciaire	Véronique BOURGNINAUD
🚩 L3 Privé	Véronique BOURGNINAUD
🚩 L3 public	Valérie BORÉ EVENO
🚩 L3 Science politique	Goulven BOUDIC
🚩 L3 Assistant juridique	Fanny GARCIA
🚩 Filière Franco-britannique	Renan LE MESTRE/Renaud COLSON
🚩 Parcours Franco-allemand	Isabelle DESPRES
🚩 Double licence Droit LEA	Dominique GARREAU
🚩 L1 et L2 ENS Cachan - Carcouët	Anne-Sophie LE BRET
🚩 L3 pro Métiers du notariat	Charles BAHUREL
🚩 Licence parcours Europe	Aurélien EVRARD

Mention Droit Notarial

🚩 M1 Droit notarial	Charlotte GÉNICON
🚩 M2 Droit notarial	Charlotte GENICON

Mention Droit privé

🚩 M1 Droit privé général et carrières judiciaires	Valérie PIRONON / Sébastien BEAUGENDRE
🚩 M1 Droit des affaires.....	Laure NURIT
🚩 M1 Propriété intellectuelle	Jean-Pierre CLAVIER
🚩 M2 Droit des opérations immobilières	Jean-Marc LE MASSON
🚩 M2 Droit privé général	Philippe BRIAND
🚩 M2 Responsabilité civile et assurances	Véronique NICOLAS
🚩 M2 Propriété intellectuelle	Jean-Pierre CLAVIER
🚩 M2 Droit des affaires	Laure NURIT

Mention Histoire du droit et des institutions

🚩 M1 Histoire du droit	Thérance CARVALHO
🚩 M2 Histoire du droit	Thérance CARVAHLO

Mention Droit public

🚩 M1 Carrières et management publics (IPAG)	Audrey-Rose MENARD
🚩 M1 Droit public	Antoinette HASTINGS
🚩 M2 Droit des collectivités territoriales	Bertrand FAURE
🚩 M2 Droit public des affaires	Frédéric ALLAIRE
🚩 M2 Droit public approfondi	Agathe VAN LANG

Mention Droit pénal et sciences criminelles

- M1 Droit pénal et carrières judiciaires
- M1 Sciences sociales et criminologie
- M2 Droit pénal et carrières judiciaires
- M2 Sciences sociales et criminologie

François ROUSSEAU /Hélène DANTRAS-BIOY
 Virginie GAUTRON/Sylvie GRUNVALD
 Hélène DANTRAS-BIOY / François ROUSSEAU
 Virginie GAUTRON/Sylvie GRUNVALD

Mention Droit social

- M1 Droit social
- M2 Droit social approfondi
- M2 Droit social et management des ressources humaines.

Rafael ENCINAS DE MUNAGORRI
 Jean-Yves KERBOURC'H
 Paul-Anthelme ADELE

Mention Etudes sur le Genre

- M1 Etudes sur le genre
- M2 Corps et biopolitiques.....
- M2 Discriminations

Nahema HANAFI
 Clémence LEDOUX / Sylvie GRUNVALD
 Clémence LEDOUX / Sylvie GRUNVALD

Mention Droit de l'environnement et de l'urbanisme

- M1 Droit de l'environnement
- M1 Villes et territoires
- M2 Droit de l'environnement
- M2 Villes et territoires

Agathe VAN LANG
 Nicolas HUTEN
 Raphaël ROMI
 Marie CRESPIY-DE CONINCK

Mention Etudes européennes et internationales

- M1 Droit européen et international
- M1 Science politique de l'Europe
- M1 Juriste trilingue
- M1 Ingénierie en projets européens et intern. (UFR Histoire)..
- M2 Droit du marché option concurrence & consommation
- M2 Droit du marché option agro-alimentaire.....
- M2 Droit de l'Union Européenne
- M2 Droit et sécurité des activités maritimes
- M2 Droit inter. et européen des droits fondamentaux
- M2 Science politique de l'Europe
- M2 Juriste trilingue
- M2 Ingénierie en projets européens et intern. (UFR Histoire)..

Araceli TURMO
 Tristan STORME
 Dominique GARREAU / Isabelle RICHARD
 Céline PAUTHIER
 Catherine DEL CONT
 Marine FRIANT-PERROT
 Joël BOUDANT/Carole BILLET
 Caroline DEVAUX
 Eric MONDIELLI
 Clémence LEDOUX
 Dominique GARREAU / Isabelle RICHARD
 Michel CATALA

Mention Gestion du patrimoine

- M1 et M2 Conseil et ingénierie du patrimoine

Hélène PEROZ

Mention Justice, procès et procédure

- M2 Parcours magistrature (Prépa ENM).....

Audrey LEBOS

- IEJ
- DSN

Pierre-Jérôme DELAGE
 Charlotte GENICON

VOS RESSOURCES POUR ÉTUDIER

RÉFÉRENT NUMÉRIQUE - PÉDAGOGIQUE

Stéphane ROBIN - Bureau 362
stephane.robin@univ-nantes.fr

- Salles multimédias pour les langues et l'informatique
- Salles de cours équipées en vidéoprojection
- Wifi en accès libre sur l'ensemble du campus
- Cours en ligne (Madoc, UNJF)
- Ressources documentaires (BU)
- Impression des documents de travail

VOTRE ADRESSE MAIL

Chaque étudiant inscrit à l'Université de Nantes bénéficie d'une adresse email sous la forme `prenom.nom@etu.univ-nantes.fr`. En cas d'honymie, un chiffre peut être ajouté à votre adresse email. La Faculté et notamment les services administratifs et les enseignants communiquent par ce biais. Nous vous demandons donc de consulter régulièrement cette boîte mail et d'utiliser exclusivement ce moyen de communication pour contacter les services administratifs ainsi que les enseignants, en rappelant toujours votre numéro étudiant, votre année ainsi que votre groupe.

UNCLOUD

<https://uncloud.univ-nantes.fr/>

Service de stockage et de partage de documents, UNCLOUD permet aux personnels et aux étudiants de bénéficier d'une capacité de stockage inégalée : 100 gigas.

Tous les types de documents (image, PDF, doc...) peuvent être stockés en toute sécurité sur ce cloud hébergé dans le Data center de l'université. Les données peuvent également être consultées hors connexion grâce à une synchronisation. Autre fonctionnalité intéressante : les partages avec des utilisateurs extérieurs à l'université peuvent aussi être effectués.

INTRANET

En plus de votre adresse mail, un certain nombre de services web vous sont proposés. Pour y accéder, vous devez vous connecter à l'aide des identifiants qui vous ont été remis lors de votre inscription. Ensuite, rendez-vous sur le site de l'université (www.univ-nantes.fr), cliquez sur l'icône en haut à droite et identifiez-vous. Vous êtes dès à présent sur l'Intranet de l'université.

MADOC

<http://madoc.univ-nantes.fr>

Plate-forme pédagogique de l'Université, cet espace permet à l'étudiant d'accéder à ses modules d'enseignement contenant les supports numériques de cours.

BIBLIOTHÈQUE UNIVERSITAIRE

Les horaires d'ouverture :

- du lundi au vendredi de 8h30 à 19h,
- samedi de 8h30 à 13h

Calendrier sur www.bu.univ-nantes.fr

Les services en ligne

- Nantilus (<http://nantilus.univ-nantes.fr>) portail documentaire de l'université de Nantes : accès au catalogue et aux ressources électroniques de la BU, consultation de son compte lecteur.
- Ubib (<http://ubib.fr>) : service de questions-réponses à distance.

Les services dans la BU

- Prêt de documents (banque d'accueil située au rez-de-chaussée)
- Aide à la recherche documentaire (bureau de renseignements situé au 1er étage)
- Impressions - photocopies
- Accès wifi
- Prêt d'ordinateurs portables
- Salle handi'média
- Aide personnalisée avec un bibliothécaire sur rendez-vous, formulaire disponible sur Nantilus
- Visite de la BU en français et en anglais

L'UNIVERSITÉ NUMÉRIQUE JURIDIQUE FRANCOPHONE



Université Numérique
Juridique Francophone

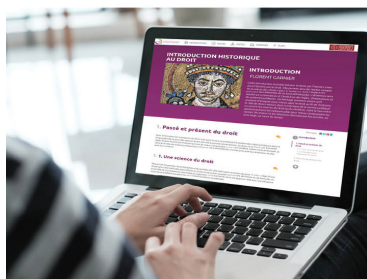

Plateforme en ligne dédiée au droit et à la science politique, l'UNJF propose près de 120 cours couvrant les programmes de Licence et de Master. Les contenus sont élaborés, conçus et tenus à jour par des enseignants disposant d'une expertise reconnue.

Des guides de méthode ainsi que des cours sur les techniques de communication et l'insertion professionnelle sont également accessibles.

Vous pouvez y accéder gratuitement en vous connectant avec vos identifiants universitaires sur <https://cours.unjf.fr/>

ORIENTATION & PROJET PROFESSIONNEL

Afin de vous accompagner dans l'élaboration de votre projet d'études et de votre projet professionnel, plusieurs outils, rendez-vous, et professionnels sont en place tout au long de l'année.

LE SERVICE RELATIONS ENTREPRISES ET DIPLÔMÉS

Votre interlocuteur privilégié au sein de la Faculté (stages, emploi, mise en relation...).

NOUS CONTACTER

Bureau 117
relations.entreprises.droit@univ-nantes.fr
02 40 14 16 92

LINKEDIN

Rejoignez notre réseau d'étudiants, de diplômés et de professionnels en ligne et suivez toutes notre actualité dédiée..

<https://www.linkedin.com/school/fac-droit-sciences-po-nantes/>



LE «CAREER CENTER»

Votre plateforme d'offres et de conseils en ligne.

<https://univ-nantes.jobteaser.com>

Toutes vos offres sont accessibles via le tag «Droit et Sciences Politiques»



LE SUIO

Vous accompagne dans la construction de votre orientation et de votre projet professionnel (ateliers, entretiens, aide aux candidatures, recherche de stage...).

Service Universitaire d'Information et d'Orientation SUIO
110 boulevard Michelet, à Nantes
suiio@univ-nantes.fr
02 40 37 10 00

VOS RENDEZ VOUS

Forum des métiers du droit, Journées Portes Ouvertes, Réunions d'informations sur l'alternance, suivez notre actualité sur

www.droit.univ-nantes.fr

VIVRE UNE EXPÉRIENCE À L'INTERNATIONAL

La Faculté de droit et des sciences politiques de l'Université de Nantes propose différents programmes pour permettre à ses étudiants de partir étudier à l'étranger.

LE PROGRAMME ERASMUS +

Il offre la possibilité aux étudiants nantais, à partir de la Licence 3, d'effectuer, dans le cadre de leur formation, une mobilité dans une Université européenne partenaire.

Pour en savoir plus et connaître les universités concernées, rendez-vous sur le site de la Faculté à la rubrique «international».

LES CURSUS BI-NATIONAUX EN LICENCE



Le Parcours Droit Franco-Allemand
(inscription via ParcoursUp)



La Filière intégrée Franco-Britannique-Irlandaise
(pour vous inscrire, indiquez votre n° étudiant au bureau 119 avant le 20 septembre)



La Filière intégrée Franco-Italienne
(à la Roche-sur-Yon)

155 ACCORDS INTERNATIONAUX

HORS EUROPE

- Argentine (Santa Fé)
- Brésil (Saõ Paulo)
- Canada (Québec, Montréal)
- Colombie (Bucaramanga)
- Etats-Unis (Des Moines, Baton Rouge, Washington)
- Iran (Téhéran)
- Japon (Niigata)
- Tunisie (Tunis)

ERASMUS +

- Allemagne
- Belgique
- Bulgarie
- Chypre
- Croatie
- Espagne
- Estonie
- Finlande
- Grèce
- Hongrie
- Irlande

- Italie
- Lettonie
- Lituanie
- Norvège
- Pays-Bas
- Pologne
- République Tchèque
- Roumanie
- Royaume-Uni
- Slovaquie
- Slovénie
- Suisse

INFOS & RENSEIGNEMENTS

Service Relations internationales - Bureau 105

Du lundi au vendredi de 9h à 17h

international.droit@univ-nantes.fr - 02 40 14 16 24

S'IMPLIQUER DANS LA VIE DE LA FACULTÉ EN PARTICIPANT À LA VIE ASSOCIATIVE

Les étudiants de l'Université de Nantes s'engagent. Chaque année, 150 associations étudiantes animent les campus, et notre taux de participation aux élections étudiantes est deux fois supérieur à la moyenne nationale.

L'engagement étudiant fait partie intégrante de l'expérience étudiante. Il contribue à la construction individuelle, l'intégration, la prise de conscience citoyenne et l'expérimentation en condition réelle de la conduite de projets.

Notre établissement engage de nombreux moyens pour le cultiver : conseils méthodologiques, suivi de projets, soutien logistique et matériel, aides financières...

NOUVEAU

Valorisation de l'engagement étudiant (VEE)

Les étudiants de la Faculté peuvent réaliser des demandes de valorisation de leurs engagements.

Ces demandes peuvent permettre l'aménagement de l'organisation des études, ou l'obtention d'une bonification de 0.25 points qui sera prise en compte dans la moyenne générale de l'année.

 [Voir conditions et réglementations](https://droit.univ-nantes.fr/espace-etudiants/)

<https://droit.univ-nantes.fr/espace-etudiants/>

Vous souhaitez créer votre association ou en rejoindre une, participer aux élections étudiantes, organiser un événement, faire des demandes d'aides pour votre projet associatif ou travailler à la Faculté ?

SERVICE COMMUNICATION

Bureau 116 - 02.40.14.16.25

communication.droit@univ-nantes.fr

LES ASSOCIATIONS DE LA FACULTÉ*

* liste non exhaustive susceptible d'être modifiée

Associations étudiantes hors filières

- ↗ Corpo Jurisnantes
- ↗ ELSA Nantes
- ↗ Les tribuns
- ↗ Lysias Nantes

Association étudiante La Roche-sur-Yon

- ↗ BDE-C (La Roche-sur-Yon)

Associations étudiantes de l'Université de Nantes

- ↗ Retrouvez la liste complète et les contacts de toutes les associations de l'Université sur «[L'annuaire des Associations](#)» disponible dans la partie «S'épanouir sur les campus» du site internet

Associations étudiantes par filière

- ↗ AEFA
(Association des étudiants parcours franco-allemand)
- ↗ AEPE
(Association des étudiants parcours Europe)
- ↗ AESP Nantes
(Association des étudiants en science politique)
- ↗ ANAU
(Association des étudiants master villes et territoires)
- ↗ ANJDE
(Association des étudiants droit de l'environnement)
- ↗ Association des étudiants du Master 2 Droit public des affaires
- ↗ Association du Master droit pénal
- ↗ Association filière franco-britannique
- ↗ Association Master 2 Droit des Affaires

...

POUR PLUS D'INFORMATIONS

Direction de la Vie Étudiante
dve@univ-nantes.fr - 02 72 64 04 40

PRATIQUER UNE ACTIVITÉ SPORTIVE

Inscription au PASS'SPORT

C'est une offre qui donne la possibilité aux étudiants inscrits à l'Université de Nantes de participer à la fois à toutes les pratiques sportives personnelles proposées par le SUAPS et aux compétitions sportives universitaires proposées par l'ASUN (Association Sportive de l'Université de Nantes), sur simple demande et sans surcoût, du niveau local au niveau international.

L'inscription au Pass'Sport est possible tout au long de l'année universitaire. Votre cotisation 2020-2021 est valable jusqu'à la première semaine de septembre 2021.

- Plus de 50 activités proposées
- Sport de haut niveau
- Sport en compétition universitaire



Tarifs valables tout au long de l'année universitaire (que vous choisissiez 1, 2 ou 3 activités) :

- Étudiants de l'Université : 50 euros
- Étudiants boursiers : 25 euros
- Personnels de l'Université : 60 euros
- Étudiants extérieurs : 90 euros

CONTACT

Service Universitaire des Activites Physiques et Sportives (SUAPS)

3, boulevard Guy Mollet

44300 Nantes

02 40 99 84 48

<http://www.univ-nantes.fr/sport/>

VOTRE SANTÉ

Des consultations, sans avances de frais (selon les prestations avec Carte vitale et complémentaire santé)

➤ Retrouvez toutes les informations utiles sur : www.univ-nantes.fr/sante

Prise de rendez-vous en ligne

- Visites bilan de santé prévention primo-arrivant

meduse.univ-nantes.fr/Login.do

Services disponibles

- Consultations avec des médecins généralistes
- Prise en charge de soins infirmiers
- Consultations de gynécologie, contraception...
- Consultations de nutrition
- Accueil des étudiants en situation de handicap

univ-nantes.contactsante.fr

Sur rendez-vous

- Bilan des vaccinations et mise à jour
- Consultations de psychologues
- Consultations de psychiatres
- Séances de bien-être et gestion du stress
- Séances d'aide au sevrage tabagique
- Formations aux gestes de premiers secours
- Informations et accompagnement social
- Relation d'aide et d'écoute

Sans rendez-vous

- Accueil d'orientation ou d'urgence par une infirmière

Centre de santé des étudiants - SUMPPS

10, boulevard Michelet, à Nantes,
entre l'arrêt Morrhonnière et l'arrêt Michelet du Tram
02 40 37 10 50
accueil.sumpps@univ-nantes.fr

Du lundi au vendredi de 8h30 à 17h

ÉQUIPE DÉCANALE 2020 - 2021

La Faculté de droit et des sciences politiques est administrée par un conseil de gestion composé de représentants élus des enseignants, des personnels administratifs et techniques et des étudiants. Le conseil de gestion élit une équipe de direction à la tête de laquelle se trouve le doyen assisté de plusieurs vice-doyens.

- Olivier MÉNARD - Doyen
- Petra HAMMJE - 1^{er} Vice Doyen Formation Licence-Formation Continue
- Samuel SANCHEZ - Vice-Doyen Formation Masters
- Dominique GARREAU - Vice-Doyenne Formation - La Roche-sur-Yon
- Catherine DEL CONT - Vice-Doyenne Relations européennes et internationales
- Muriel DELAPORTE - Vice-Doyenne Vie Facultaire

→ Contact : secretariat-doyen.droit@univ-nantes.fr

DIRECTION ADMINISTRATIVE

- Secrétaire générale (bureau 119.2)
ra.droit@univ-nantes.fr
- Secrétaire générale adjointe (bureau 119.1)
ra.droit@univ-nantes.fr
- Secrétariat de direction (bureau 119.3)
secretariat-doyen.droit@univ-nantes.fr
02 40 14 15 02

FORMATION CONTINUE (BUREAU 102)

Le Service de la Formation Continue de la Faculté de Droit et des sciences politiques accueille les publics en reprise d'études, assure le suivi administratif des contrats d'alternance, et conseille les entreprises.

Ouvert au public du lundi au vendredi de 8h30 à 12h30 et à partir de 13h30 sur rendez-vous.

- Accueil & renseignements
fc.droit@univ-nantes.fr
02 40 14 15 26
- Diplôme d'Université - D.U.
fc.droit@univ-nantes.fr
02 40 14 15 98
- Alternance
alternance.droit@univ-nantes.fr
02 40 14 16 97

SCOLARITÉ

Ce service répond à toutes les questions administratives allant de l'inscription jusqu'à la délivrance du diplôme en passant par les enseignements, la pédagogie, les emplois du temps et les examens. L'accueil du public s'effectue les matins de 8h30 à 12h30 (hors période d'inscription), les après-midis étant consacrés au traitement des dossiers.

➤ RESPONSABLE DE LA SCOLARITÉ (bureau 110)
Responsible.Scolarite.Droit@univ-nantes.fr

➤ EMPLOI DU TEMPS & EXAMENS M1 À L1
edt.droit@univ-nantes.fr
Bureau 118

➤ LICENCES ET DOCTORANTS
licences.droit@univ-nantes.fr
Bureau 104

➤ MASTERS 1
masters1.droit@univ-nantes.fr
Bureau 112

➤ RÉGIMES SPÉCIAUX - AMÉNAGEMENT
regimes-speciaux.droit@univ-nantes.fr
Bureau 118

➤ IQUABIAN
iquabian-secretariat@univ-nantes.fr
Bureau 111

➤ EUROPE & INTERNATIONAL

Parcours Europe
secretariat.parcours-europe@univ-nantes.fr

International - FFB
international.droit@univ-nantes.fr

Parcours franco-allemand
ffa.Droit@univ-nantes.fr
Bureau 105

➤ IEJ & DSN

Institut d'études judiciaire - IEJ
iej.droit@univ-nantes.fr

Diplôme Supérieur du Notariat - DSN
dsn.droit@univ-nantes.fr
Bureau 109

MASTERS 2 (bureau 111)

Mention Droit Notarial

M2 Droit notarial
m2dn@univ-nantes.fr

Mention Droit privé

M2 Droit des affaires
m2da@univ-nantes.fr

M2 Propriété intellectuelle
m2pi@univ-nantes.fr

M2 Droit des opérations immobilières
m2doi@univ-nantes.fr

M2 Droit privé général
m2dprg@univ-nantes.fr

M2 Responsabilité civile et assurances
m2rca@univ-nantes.fr

Mention Droit pénal et sciences criminelles

M2 Droit pénal et carrières judiciaires
m2dpssc@univ-nantes.fr

M2 Sciences sociales et criminologie
m2sscdetu.univ-nantes.fr

Mention Droit social

M2 Droit social approfondi
m2ds@univ-nantes.fr

M2 Droit social et management
des ressources humaines
m2dsmrh@univ-nantes.fr

Mention Droit de l'environnement et de l'urbanisme

M2 Droit de l'environnement
m2dedd@univ-nantes.fr

M2 Villes et territoires
m2vt@univ-nantes.fr

Mention Études européennes et internationales

M2 Droit et sécurité des activités
maritimes et océaniques
m2dsamo@univ-nantes.fr

M2 Droit international et européen
des droits fondamentaux
m2diedf@univ-nantes.fr

M2 Droit de l'Union européenne
m2due@univ-nantes.fr

M2 Science politique de l'Europe
m2spe@univ-nantes.fr

M2 Juriste trilingue
m2jt@univ-nantes.fr

M2 Droit du marché
iquabian-secretariat@univ-nantes.fr

Mention Droit public

M2 Droit public approfondi
m2dpuap@univ-nantes.fr

M2 Droit public des affaires
m2dpua@univ-nantes.fr

M2 Droit des collectivités territoriales
m2dct@univ-nantes.fr

Mention Histoire du droit et des institutions

M2 Histoire du droit
m2hdi@univ-nantes.fr

Mention Justice, procès et procédure

M2 Justice, procès et procédure
m2jpp@univ-nantes.fr
(Prépa ENM)



Faculté de Droit et des Sciences politiques
Chemin de la Censive du Tertre
BP 81307
44313 Nantes cedex 3
Tel. 02 40 14 15 15

 www.droit.univ-nantes.fr

 @FacDroitScPoNantes

 @FacDroitScPoNte

 Faculté de droit et des sciences politiques de
l'Université de Nantes